ГРУППА ЭТАЛОН

Один из крупнейших и надежных федеральных девелоперов страны. Строим для людей с 1987 года.

8 регионов России

География присутствия проектов

38 проектов

В стадии проектирования и строительства

59 городов России

Партнерская сеть продаж

>370 тысяч человек

Проживает в домах компании

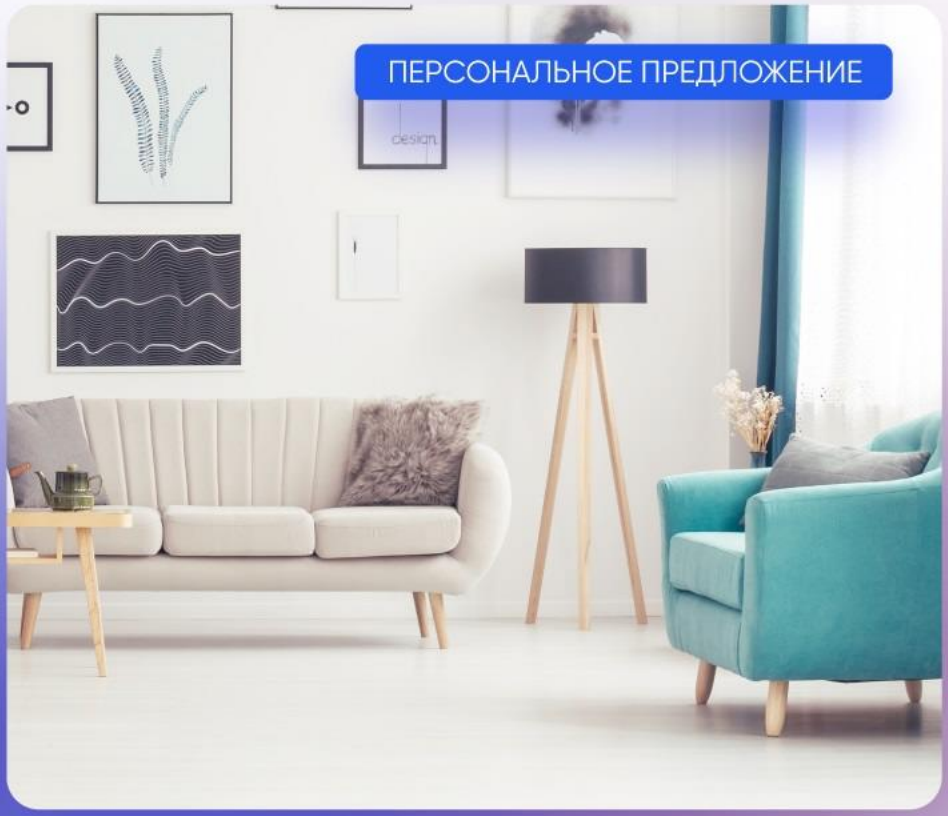

ИПОТЕКА | РАССРОЧКА | TRADE-IN | МАТЕРИНСКИЙ КАПИТАЛ | АКЦИИ И СКИДКИ

Санкт-Петербург

8 (800) 511-54-71 (звонок по РФ бесплатный)

8 (812) 380-05-25

spb-office@etalongroup.com

Региональные представительства

8 (800) 100-61-85 (звонок по РФ бесплатный)

region@etalongroup.com

Предложение актуально на 20.04.2024, 11:53

ДОМ на КОСМОНАВТОВ

Жилой комплекс комфорт-класса расположен в престижном Московском районе, в шаговой доступности от метро «Звёздная».

Удобная локация, грамотные планировки и функциональное благоустройство обеспечат жителям комфорт и уют.

ПУЛКОВСКАЯ УЛ., 6/5

ПРЕИМУЩЕСТВА ПРОЕКТА

- Дом сдан
- 4-5 квартир на этаже
- Нет студий
- Кирпично-монолитная технология строительства
- Система видеонаблюдения
- Служба охраны с круглосуточным дежурством
- Двор без машин
- Подземный охраняемый паркинг
- Детский сад на 80 мест
- 10 мин. до КАД и ЗСД (на машине)
- Пулковский парк в пешей доступности

МЕСТОПОЛОЖЕНИЕ

- В шаговой доступности расположена станция метро «Звёздная» (800 м)
- Рядом проходит множество маршрутов общественного транспорта
- Ближайшие городские магистрали – Московское шоссе, Московский и Витебский проспекты, улица Типанова
- Удобное сообщение с центром города и аэропортом Пулково

ЭТАЛОН

Санкт-Петербург

8 (800) 511-54-71 (звонок по РФ бесплатный)

spb-office@etalongroup.com

Региональные представительства

8 (800) 100-61-85 (звонок по РФ бесплатный)

region@etalongroup.com

Двухкомнатная IDN 80 / № 80

Дом сдан

Общая площадь	Этаж	Корпус
0,00 м²	**21**	**ЖК «Дом на Космонавтов»**
Кухня	Отделка	Секция
14,10 м²	**Без отделки**	**Секция 1.1**

Предложение актуально на 20.04.2024, 11:53

Цена при 100% оплате

₽

Цена по прайсу

₽

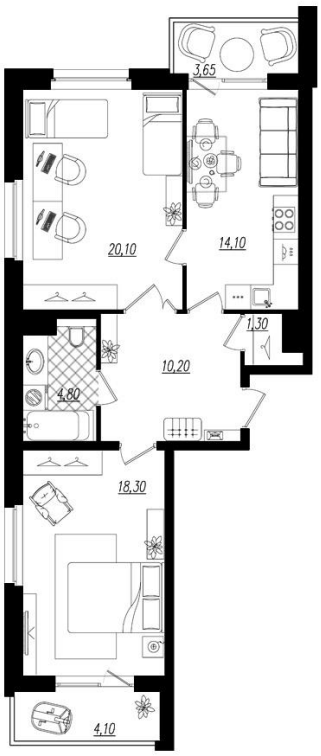

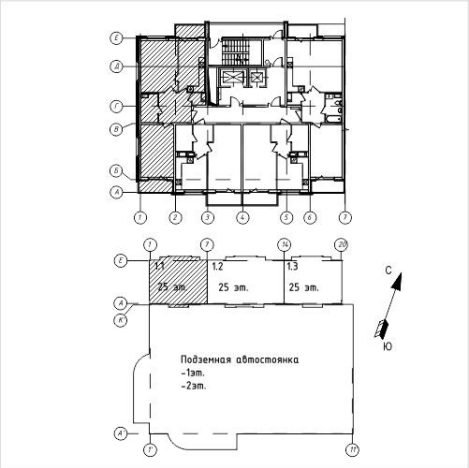

Предложение не является публичной офертой, размеры являются приблизительными и могут отличаться от фактических.

- Удобная классическая планировка в современной версии.
- Нет коридоров – холл-прихожая квадратной формы, с местом под мебель для гардероба.
- При входе – отдельное помещение кладовой для хранения вещей.
- Просторная кухня с выходом на лоджию удобно зонируется на место готовки и столовую.
- Соседняя с кухней комната – гостиная – имеет два больших окна и два входа – из холла и из кухни.
- Большая просторная спальня имеет два окна и выход на вторую лоджию.
- Большой совмещённый санузел – ванная комната, где есть место для всей нужной сантехники и стиральной машины.

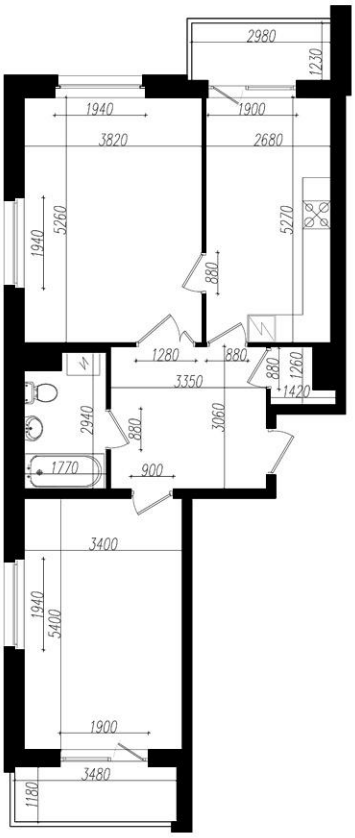

Предложение не является публичной офертой, размеры являются приблизительными и могут отличаться от фактических.

1. Прихожая . . . . . **10,30 м^2**
2. Санузел . . . . . **4,90 м^2**
3. Кладовая . . . . . **1,30 м^2**
4. Комната . . . . . **20,10 м^2**
5. Комната . . . . . **18,40 м^2**
6. Кухня . . . . . **14,10 м^2**
7. Лоджия . . . . . **4,40 м^2**
8. Лоджия . . . . . **4,20 м^2**