ГРУППА ЭТАЛОН

Один из крупнейших и надежных федеральных девелоперов страны. Строим для людей с 1987 года.

8 регионов России

География присутствия проектов

38 проектов

В стадии проектирования и строительства

59 городов России

Партнерская сеть продаж

>370 тысяч человек

Проживает в домах компании

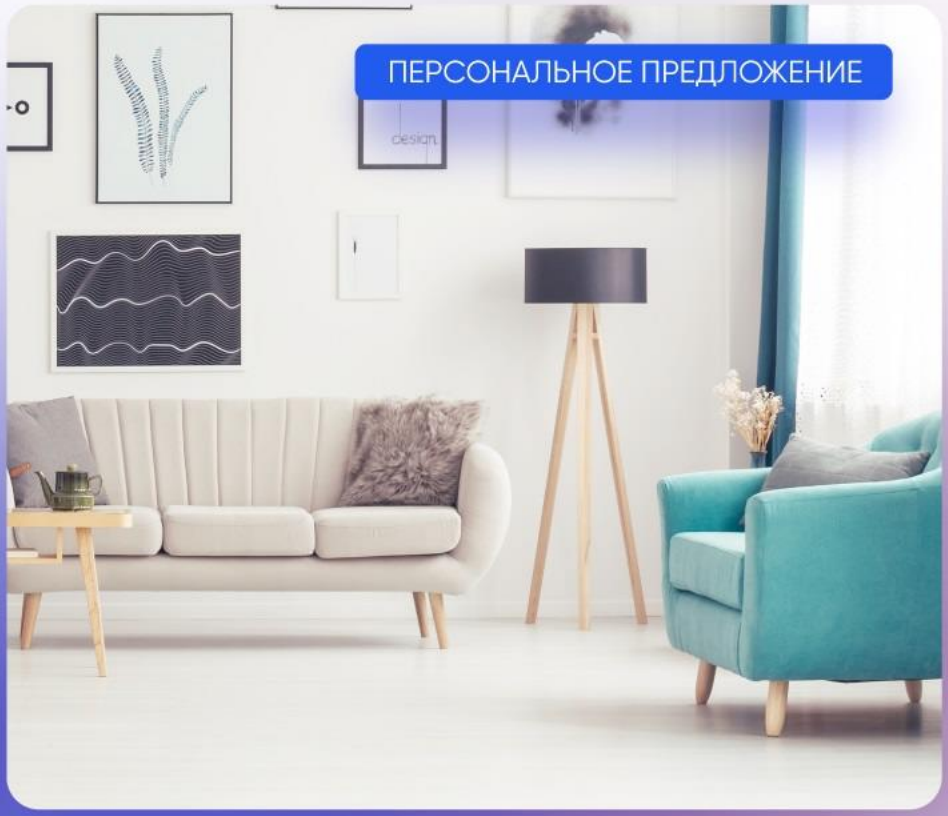

ИПОТЕКА | РАССРОЧКА | TRADE-IN | МАТЕРИНСКИЙ КАПИТАЛ | АКЦИИ И СКИДКИ

Санкт-Петербург

8 (800) 511-54-71 (звонок по РФ бесплатный)

8 (812) 380-05-25

spb-office@etalongroup.com

Региональные представительства

8 (800) 100-61-85 (звонок по РФ бесплатный)

region@etalongroup.com

Предложение актуально на 23.04.2024, 20:35

ДОМ на КОСМОНАВТОВ

Жилой комплекс комфорт-класса расположен в престижном Московском районе, в шаговой доступности от метро «Звёздная».

Удобная локация, грамотные планировки и функциональное благоустройство обеспечат жителям комфорт и уют.

ПУЛКОВСКАЯ УЛ., 6/5

ПРЕИМУЩЕСТВА ПРОЕКТА

- Дом сдан
- 4-5 квартир на этаже
- Нет студий
- Кирпично-монолитная технология строительства
- Система видеонаблюдения
- Служба охраны с круглосуточным дежурством
- Двор без машин
- Подземный охраняемый паркинг
- Детский сад на 80 мест
- 10 мин. до КАД и ЗСД (на машине)
- Пулковский парк в пешей доступности

МЕСТОПОЛОЖЕНИЕ

- В шаговой доступности расположена станция метро «Звёздная» (800 м)
- Рядом проходит множество маршрутов общественного транспорта
- Ближайшие городские магистрали – Московское шоссе, Московский и Витебский проспекты, улица Типанова
- Удобное сообщение с центром города и аэропортом Пулково

ЭТАЛОН

Санкт-Петербург

8 (800) 511-54-71 (звонок по РФ бесплатный)

spb-office@etalongroup.com

Региональные представительства

8 (800) 100-61-85 (звонок по РФ бесплатный)

region@etalongroup.com

Однокомнатная IDN 300 / № 300

Дом сдан

Общая площадь	Этаж	Корпус
0,00 м²	**22**	**ЖК «Дом на Космонавтов»**
Кухня	Отделка	Секция
0,00 м²	**Без отделки**	**Секция 1.3**

Предложение актуально на 23.04.2024, 20:35

Цена при 100% оплате
₽

Цена по прайсу
₽

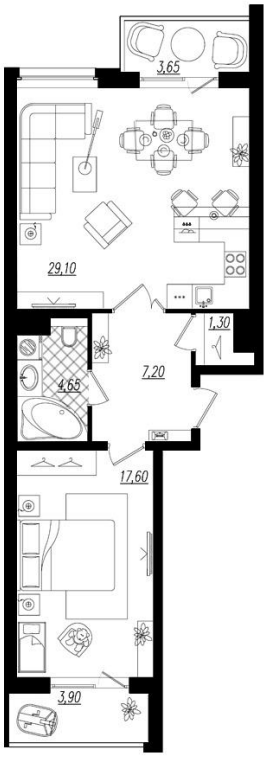

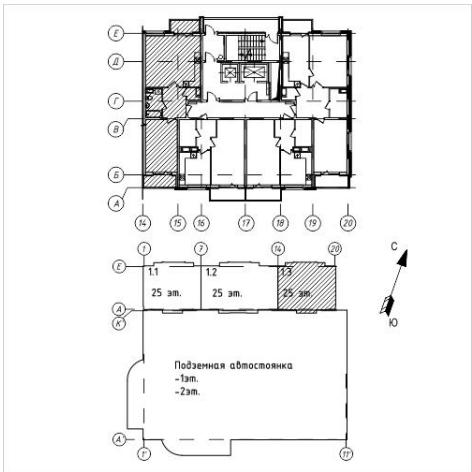

Предложение не является публичной офертой, размеры являются приблизительными и могут отличаться от фактических.

• Квартира европейского формата – с большой кухней-гостиной и уютной спальней.
• Нет коридоров – холл-прихожая квадратной формы, с местом под мебель для гардероба.
• Кухня-гостиная площадью более 29 м² с двумя окнами и выходом на лоджию отлично зонируется на кухню, столовую зону и гостевое пространство с диванами и ТВ.
• Две просторные лоджии – одна с выходом из кухни-гостиной, вторая – из спальни.
• При входе – отдельное помещение кладовой для хранения вещей.
• Большой совмещённый санузел – ванная комната, где есть место для всей нужной сантехники и стиральной машины.

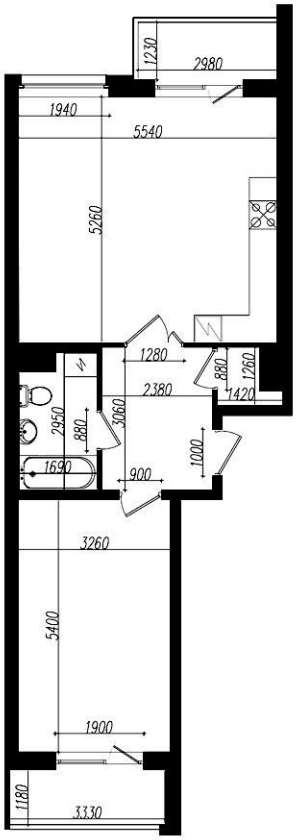

Предложение не является публичной офертой, размеры являются приблизительными и могут отличаться от фактических.