ГРУППА ЭТАЛОН

Один из крупнейших и надежных федеральных девелоперов страны. Строим для людей с 1987 года.

8 регионов России

География присутствия проектов

38 проектов

В стадии проектирования и строительства

59 городов России

Партнерская сеть продаж

>370 тысяч человек

Проживает в домах компании

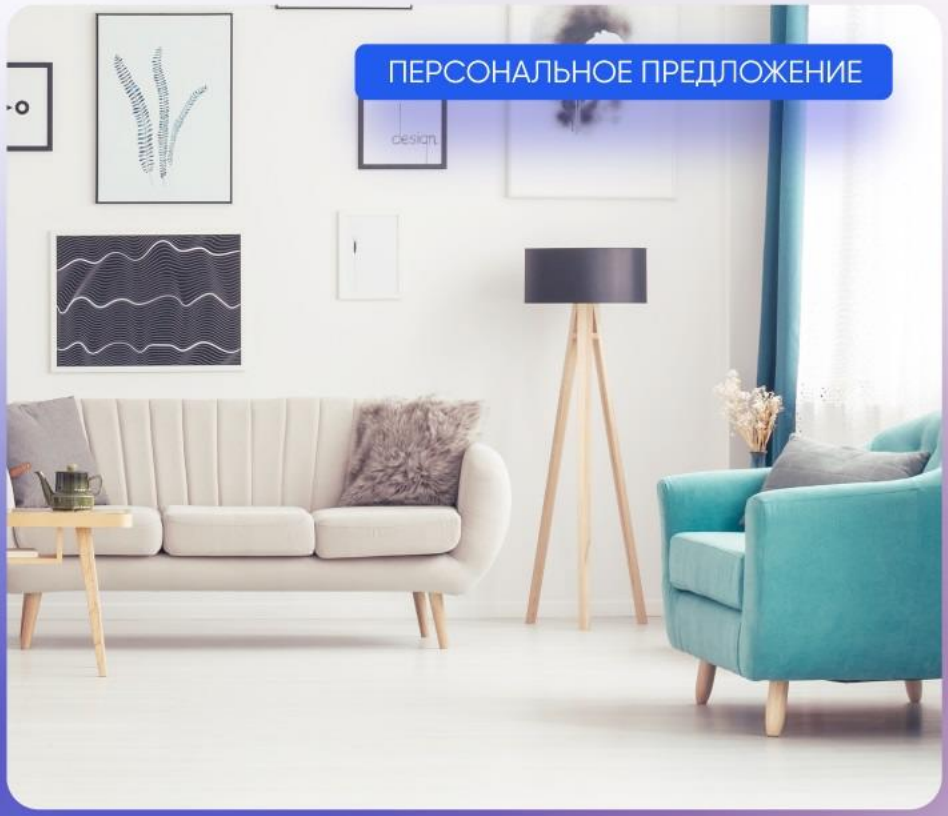

ИПОТЕКА | РАССРОЧКА | TRADE-IN | МАТЕРИНСКИЙ КАПИТАЛ | АКЦИИ И СКИДКИ

Санкт-Петербург

8 (800) 511-54-71 (звонок по РФ бесплатный)

8 (812) 380-05-25

spb-office@etalongroup.com

Региональные представительства

8 (800) 100-61-85 (звонок по РФ бесплатный)

region@etalongroup.com

Предложение актуально на 25.04.2024, 3:40

BOTANICA

Жилой комплекс бизнес-класса в центре Петроградской стороны, рядом с Ботаническим садом.

Собственный бульвар между двумя корпусами, современные бионические формы в благоустройстве территории, натуральные материалы и экологичные технологии – все подчеркивает красоту и естественность окружения.

Аптекарский проспект, д. 5, лит. А

ПРЕИМУЩЕСТВА ПРОЕКТА

- Дом сдан. Идет заселение
- Большой выбор одно-, двух-, трех- и четырехкомнатных квартир с практичными планировками и высотой потолков – 3 метра
- Широкие теплые лоджии, эффектные эркеры, большие окна с декоративными решетками
- На последних этажах панорамные окна и просторные террасы, с которых открываются живописные виды на Ботанический сад и крыши особняков Аптекарского острова
- Внутренняя территория закрыта от посторонних
- Двухуровневый подземный паркинг с подъемом лифтов на жилые этажи
- Кладовые помещения на первом этаже каждого корпуса
- Прогулочные дорожки и площадки для спорта и отдыха
- Магазины, рестораны, большой выбор фитнес-клубов, три театра в шаговой доступности

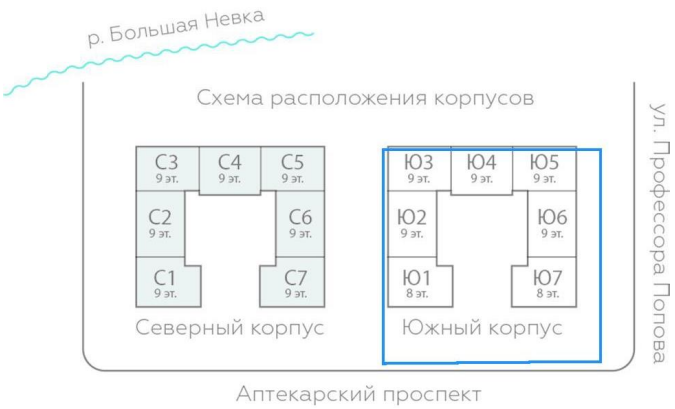

МЕСТОПОЛОЖЕНИЕ

- 15 минут пешком до станции метро «Петроградская»
- Автолюбители оценят близость к основным магистралям города: Каменноостровскому проспекту и Выборгской набережной
- До Невского проспекта дорога на машине займет всего 10 минут
- Аэропорт Пулково расположен в 20 км

ЭТАЛОН

Санкт-Петербург

8 (800) 511-54-71 (звонок по РФ бесплатный)

spb-office@etalongroup.com

Региональные представительства

8 (800) 100-61-85 (звонок по РФ бесплатный)

region@etalongroup.com

Двухкомнатная IDN 331 / № 1

Дом сдан

Общая площадь	Этаж	Корпус
0,00 м²	**2**	**ЖК Botanica, южный корпус**
Кухня	Отделка	Секция
20,70 м²	**Без отделки**	**Секция Ю7**

Предложение актуально на 25.04.2024, 3:40

Цена при 100% оплате
₽

Цена по прайсу
₽

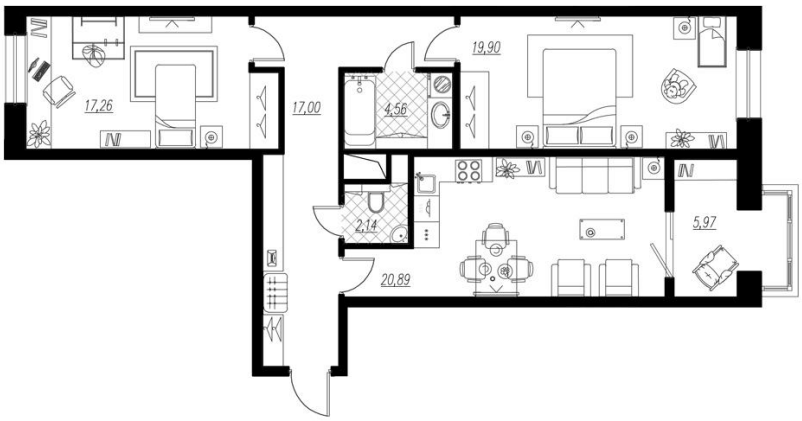

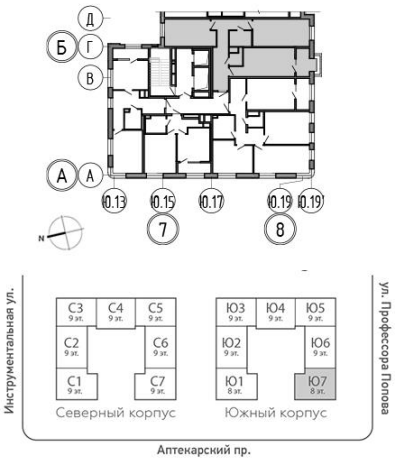

Предложение не является публичной офертой, размеры являются приблизительными и могут отличаться от фактических.

• Просторная и удобная для жизни квартира с двумя спальнями – отличный выбор для современной семьи с ребенком.
• Общее пространство для всей семьи и гостей начинается с удобного холла-прихожей, входная часть которого не является транзитной зоной для жильцов, что особенно важно в плохую погоду, когда во входной зоне может оставаться уличная грязь. Здесь также предусмотрено специальное пространство для системы хранения, например шкафы-купе.
• Вблизи входной зоны расположен вход в просторную кухню-гостиную европейского типа. Кухня-гостиная имеет выход на большую теплую лоджию с эффектным эркером. Лоджия, по проекту, может быть объединена с кухней путем демонтажа перегородки. Таким образом, по желанию владельцев квартиры получится большое гостевое пространство для времяпровождения всей семьи и гостей площадью почти 27 м²! При этом большой остекленный эркер станет не только источником естественного освещения, но и ярким интерьерным элементом, придающим особый стиль всему помещению.
• Из общего холла также предусмотрен вход в гостевой санузел с раковиной и нишей для хранения бытовой химии.
• Комфортное решение – планировочное обособление приватной зоны спален от общей/гостевой территории. Зону спален можно дополнительно отделить еще одной дверью, которую можно разместить в коридоре. Это позволит сохранить в спальнях тишину и покой, даже если к вам пришли гости.
• Спальня наибольшего размера, примыкающая стеной к кухне-гостиной, идеальна для взрослых, режим дня которых может отличаться от детского режима. В то же время детская комната – на удалении от гостевой зоны, поэтому взрослые не побеспокоят спящего ребенка.
• Наличие в зоне спален большой ванной комнаты позволяет выйти к завтраку в кругу семьи уже при полном параде. Такое решение актуально и для ситуации, когда в квартире находятся посторонние.

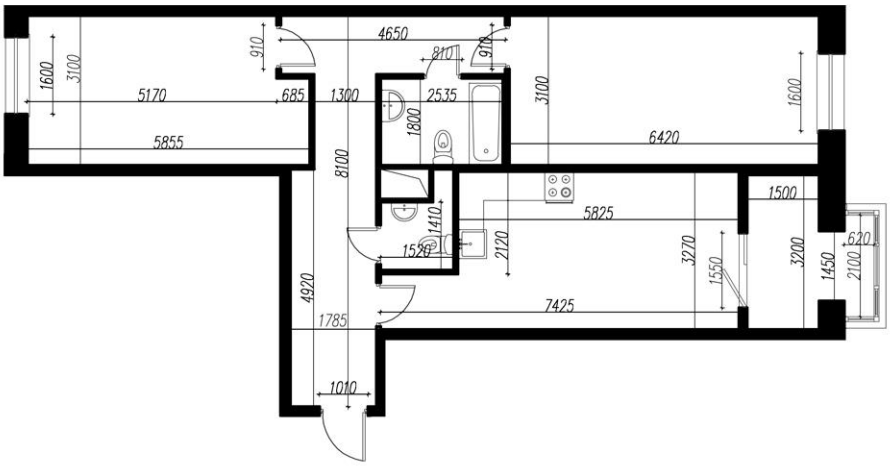

Предложение не является публичной офертой, размеры являются приблизительными и могут отличаться от фактических.

1. Холл . . . . . **17,10 м²**
2. Кухня . . . . . **20,70 м²**
3. Комната . . . . . **17,20 м²**
4. Комната . . . . . **19,80 м²**
5. Санузел . . . . . **4,50 м²**
6. Санузел . . . . . **2,50 м²**
7. Теплая лоджия . . . . . **6,30 м²**