ГРУППА ЭТАЛОН

Один из крупнейших и надежных федеральных девелоперов страны. Строим для людей с 1987 года.

8 регионов России

География присутствия проектов

38 проектов

В стадии проектирования и строительства

59 городов России

Партнерская сеть продаж

>370 тысяч человек

Проживает в домах компании

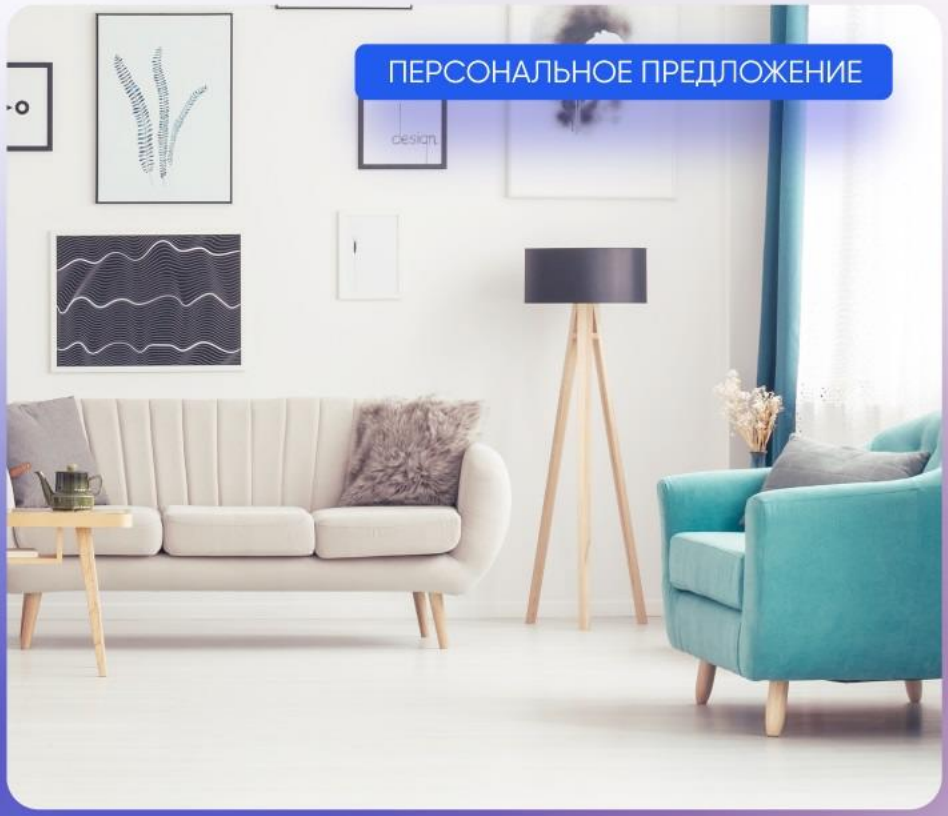

ИПОТЕКА | РАССРОЧКА | TRADE-IN | МАТЕРИНСКИЙ КАПИТАЛ | АКЦИИ И СКИДКИ

Санкт-Петербург

8 (800) 511-54-71 (звонок по РФ бесплатный)

8 (812) 380-05-25

spb-office@etalongroup.com

Региональные представительства

8 (800) 100-61-85 (звонок по РФ бесплатный)

region@etalongroup.com

Предложение актуально на 27.04.2024, 3:57

ПЕТРОВСКАЯ ДОМИНАНТА

Жилой комплекс бизнес-класса на первой линии Невы, на берегу Петровского острова.

Квартиры в «Петровской Доминанте» — это сочетание престижного жилья в историческом центре города с гармонией природы и возможностью наслаждаться красотой Петербурга на собственной террасе.

Петровская коса, 7/2

ПРЕИМУЩЕСТВА ПРОЕКТА

- Всего 365 квартир в комплексе
- Свободные классические и европланировки, широкий выбор планировок: от однокомнатных, до семикомнатных
- Видовые квартиры
- Собственные террасы и зимние сады, квартиры с окнами в ванных и гардеробных
- Круглосуточная охрана и системы видеонаблюдения
- Высота потолков от 3 до 3,5 м
- Собственный детский сад на 90 мест
- Подземный паркинг

МЕСТОПОЛОЖЕНИЕ

- 10 минут езды до исторического центра делового Петербурга
- 3 станции метро в пешей доступности: «Крестовский Остров», «Чкаловская» и «Спортивная»
- 35 минут до аэропорта Пулково
- 10 минут до ближайшего выезда на Западный скоростной диаметр
- В непосредственной близости расположены изысканные рестораны и места элитного шопинга

ЭТАЛОН

Санкт-Петербург

8 (800) 511-54-71 (звонок по РФ бесплатный)

spb-office@etalongroup.com

Региональные представительства

8 (800) 100-61-85 (звонок по РФ бесплатный)

region@etalongroup.com

Четырехкомнатная IDN 115 / № 129

Дом сдан

Общая площадь	Этаж	Корпус
142,80 м²	**3**	**ЖК «Петровская Доминанта», корпус А**
Кухня	Отделка	Секция
22,20 м²	**Без отделки**	**Секция А5**

Предложение актуально на 27.04.2024, 3:57

Цена при 100% оплате

51 325 335 ₽

Цена по прайсу

58 994 638 ₽

Стоимость отделки:
Комфорт холодный

5 140 800 ₽

Стандарт

3 355 800 ₽

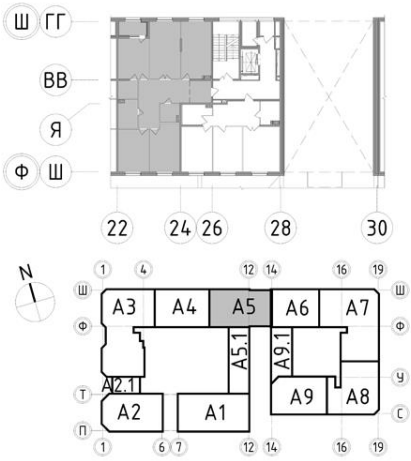

Предложение не является публичной офертой, размеры являются приблизительными и могут отличаться от фактических.

• Удобная 2-сторонняя планировка.
• Продуманная входная зона с местом для мебели прихожей и большим гостевым санузлом, который также можно частично использовать как хозяйственное помещение (постирочную).
• Грамотное расположение общей просторной кухни-гостиной вблизи входа в квартиру.
• Возможность создания общего гостевого пространства с присоединением к кухне-столовой соседней комнаты – как отдельной гостиной.
• Возможность организации до четырёх спален.
• Мастер-спальня с внутренним доступом в приватный санузел и выходом на лоджию.
• Спальня с выделенной нишей под гардеробную.
• В зоне спален также предусмотрена ещё одна дополнительная ванная комната.

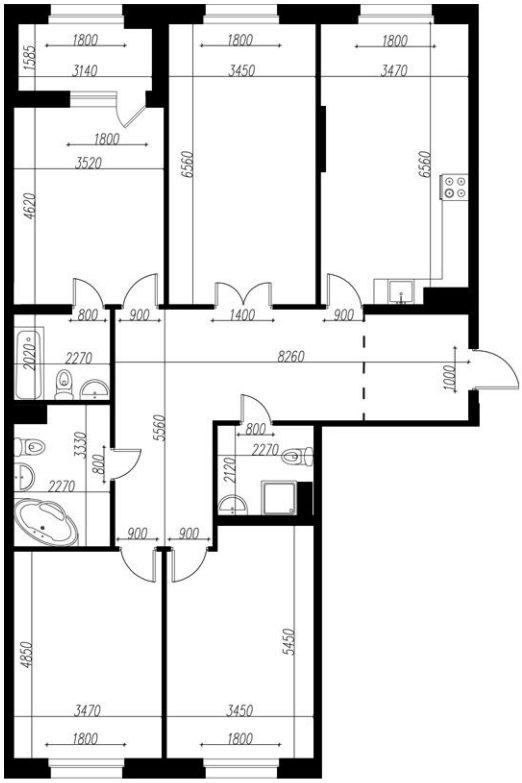

Предложение не является публичной офертой, размеры являются приблизительными и могут отличаться от фактических.

1. Холл . . . . . **28,00 м²**
2. Совмещенный санузел . . . . . **4,60 м²**
3. комната . . . . . **18,10 м²**
4. комната . . . . . **16,80 м²**
5. Совмещенный санузел . . . . . **7,10 м²**
6. Совмещенный санузел . . . . . **4,70 м²**
7. комната . . . . . **16,20 м²**
8. комната . . . . . **22,60 м²**
9. Кухня . . . . . **22,20 м²**
10. Лоджия . . . . . **5,00 м²**