ГРУППА ЭТАЛОН

Один из крупнейших и надежных федеральных девелоперов страны. Строим для людей с 1987 года.

8 регионов России

География присутствия проектов

38 проектов

В стадии проектирования и строительства

59 городов России

Партнерская сеть продаж

>370 тысяч человек

Проживает в домах компании

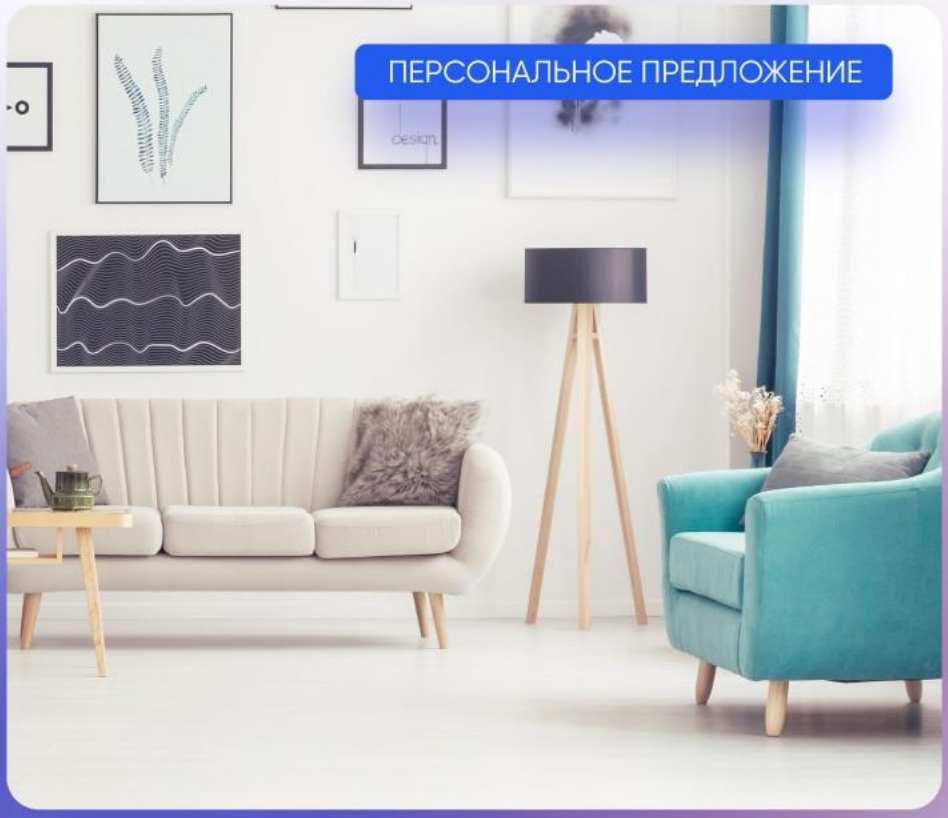

ИПОТЕКА | РАССРОЧКА | TRADE-IN | МАТЕРИНСКИЙ КАПИТАЛ | АКЦИИ И СКИДКИ

Санкт-Петербург

8 (800) 511-54-71 (звонок по РФ бесплатный)

8 (812) 380-05-25

spb-office@etalongroup.com

Региональные представительства

8 (800) 100-61-85 (звонок по РФ бесплатный)

region@etalongroup.com

Предложение актуально на 20.04.2024, 8:48

ЭТАЛОН НА НЕВЕ

«Эталон на Неве» – дом на берегу Невы в стиле лофт. Камерный жилой комплекс класса бизнес-лайт.

Архитектура комплекса – чистые линии и простые формы, много свободного пространства, света, комбинации текстур и материалов.

«Эталон на Неве» – безупречное сочетание стиля, комфорта и функциональности.

пр. Обуховской Обороны, 70, корп. 4, стр. 1

ПРЕИМУЩЕСТВА ПРОЕКТА

- Архитектура в стиле лофт
- Квартиры с видом на Неву
- Комфортная среднеэтажная застройка
- Уникальные форматы квартир
- Небольшое количество квартир на этаже (5-8 квартир)
- Высокие потолки 2,72-3 м
- Охраняемые и отапливаемые паркинги
- Двор без машин
- Детские и спортивные площадки на территории
- Детский сад на территории ЖК
- Благоустроенная набережная

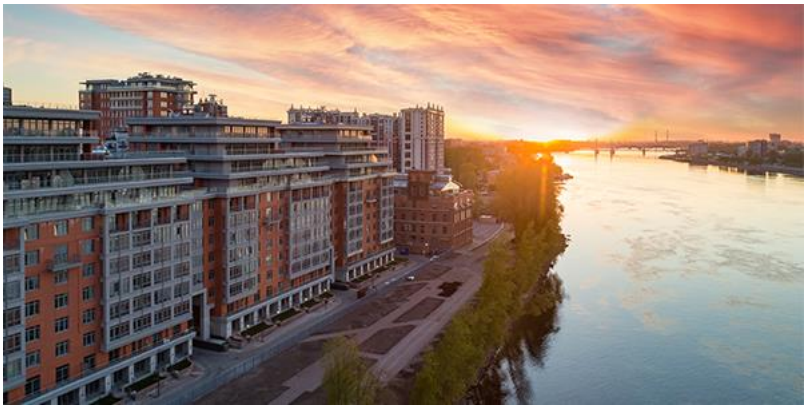

МЕСТОПОЛОЖЕНИЕ

- 7 минут пешком до станции метро «Елизаровская»
- Близость к центру города – 3,5 км по прямой до Невского проспекта и площади Александра Невского
- Рядом проходят крупные городские автомагистрали – проспект Обуховской Обороны, набережная Обводного канала, Синопская и Октябрьская набережные
- Удобный выезд на КАД
- Дорога до Московского вокзала или аэропорта Пулково занимает не более 30 минут

ЭТАЛОН

Санкт-Петербург

8 (800) 511-54-71 (звонок по РФ бесплатный)

spb-office@etalongroup.com

Региональные представительства

8 (800) 100-61-85 (звонок по РФ бесплатный)

region@etalongroup.com

ЭТАЛОН НА НЕВЕ

ЖК «Эталон на Неве»

г. Санкт-Петербург, Невский район, пр. Обуховской Обороны, д. 70, корп.4, стр. 1

Однокомнатная IDN 557 / № 236

Дом сдан

Общая площадь	Этаж	Корпус
0,00 м²	**2**	**ЖК «Эталон на Неве», этап 2**
Кухня	**Отделка**	**Секция**
20,30 м²	**Без отделки**	**Секция 8**

Предложение актуально на 20.04.2024, 8:48

Цена при 100% оплате

₽

Цена по прайсу

₽

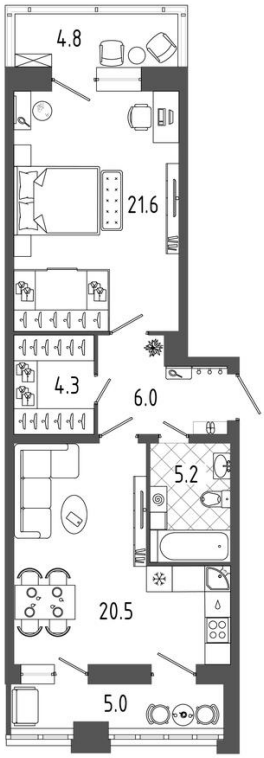

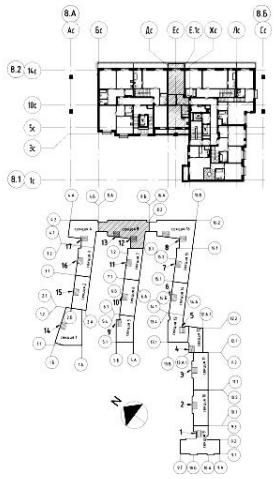

ЭТАЛОН

Санкт-Петербург

8 (800) 511-54-71 (звонок по РФ бесплатный)

spb-office@etalongroup.com

Региональные представительства

8 (800) 100-61-85 (звонок по РФ бесплатный)

region@etalongroup.com

ЖК «Эталон на Неве»

г. Санкт-Петербург, Невский район, пр. Обуховской Обороны, д. 70, корп.4, стр. 1

- Европейская планировка квартиры на две стороны света с одной спальней, большой кухней-гостиной.
- Удобная входная зона с местом под мебель прихожей, шкаф-купе.
- Большой совмещённый санузел, где есть место под всю нужную сантехнику, стиральную машину.
- Полноценная гардеробная комната (или помещение кладовой).
- Светлая и просторная кухня-гостиная с двумя окнами и выходом на большую остеклённую лоджию отлично делится на зону готовки, столовую и гостевую зону с диваном и ТВ.
- Большая жилая комната позволяет разместить всю нужную мебель и имеет выход на остеклённый балкон.

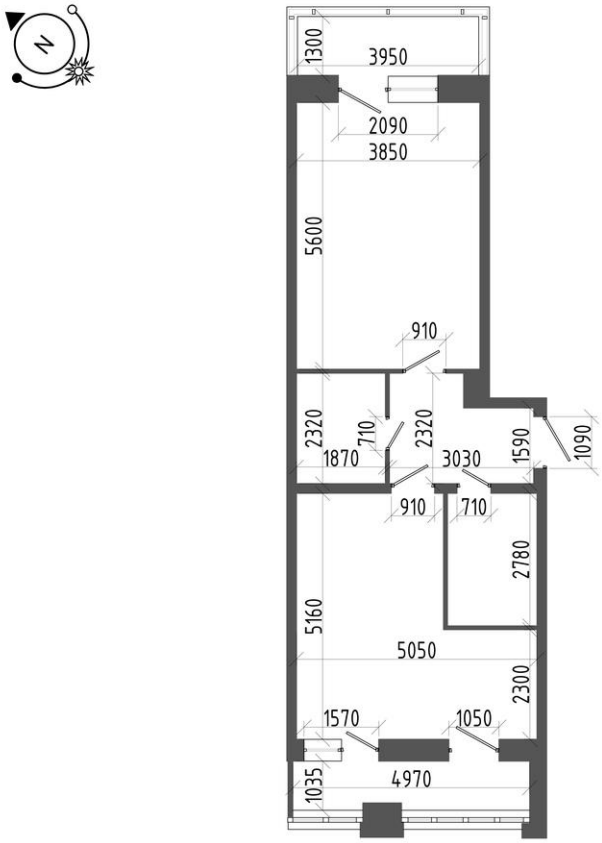

1.	комната	**21,60 м²**
2.	Кухня	**20,30 м²**
3.	Коридор	**6,00 м²**
4.	санузел	**5,20 м²**
5.	Лоджия	**5,20 м²**
6.	балкон	**4,70 м²**
7.	Кладовая	**4,40 м²**