ГРУППА ЭТАЛОН

Один из крупнейших и надежных федеральных девелоперов страны. Строим для людей с 1987 года.

8 регионов России

География присутствия проектов

38 проектов

В стадии проектирования и строительства

59 городов России

Партнерская сеть продаж

>370 тысяч человек

Проживает в домах компании

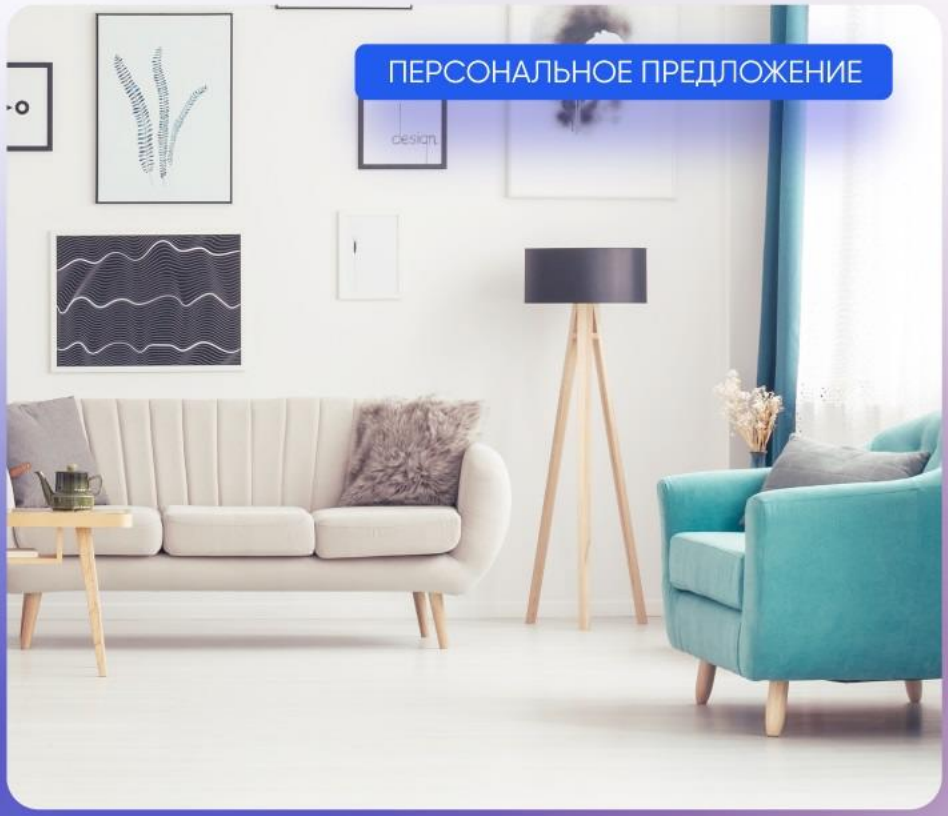

ИПОТЕКА | РАССРОЧКА | TRADE-IN | МАТЕРИНСКИЙ КАПИТАЛ | АКЦИИ И СКИДКИ

Санкт-Петербург

8 (800) 511-54-71 (звонок по РФ бесплатный)

8 (812) 380-05-25

spb-office@etalongroup.com

Региональные представительства

8 (800) 100-61-85 (звонок по РФ бесплатный)

region@etalongroup.com

Предложение актуально на 02.05.2024, 0:22

ГАЛАКТИКА PRO

Галактика Pro — жилой комплекс класса бизнес-лайт в центре Петербурга. Гармоничный баланс индивидуальных решений, рационального уюта и свежего прочтения классических архитектурных идей.

ИЗМАЙЛОВСКИЙ БУЛЬВАР, Д. 4, КОРП. 1, СТР. 1

ПРЕИМУЩЕСТВА ПРОЕКТА

- Современные планировки
- Развитая инфраструктура
- Подземные паркинги
- Детские площадки
- Благоустроенные внутренние дворы
- Собственная охраняемая территория
- Транспортная доступность
- Квартиры с террасами
- Горизонтальная прокладка труб
- Индивидуальный тепловой пункт

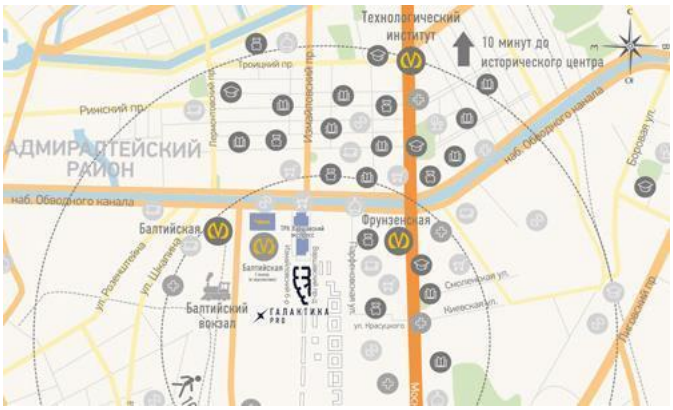

МЕСТОПОЛОЖЕНИЕ

Квартал расположен в Адмиралтейском районе.

- 8 мин до ст. метро «Фрунзенская»
- 12 мин до ст. метро «Балтийская»
- 14 мин до ст. метро «Московские ворота»
- 500 м до Московского проспекта
- 4,7 км до Московского вокзала
- 15 км до аэропорта Пулково
- 7 км до КАД
- 2,5 км до ЗСД
- 4,8 км до Невского проспекта

ЭТАЛОН

Санкт-Петербург

8 (800) 511-54-71 (звонок по РФ бесплатный)

spb-office@etalongroup.com

Региональные представительства

8 (800) 100-61-85 (звонок по РФ бесплатный)

region@etalongroup.com

Однокомнатная IDN 448 / № 450

Дом сдан

Общая площадь	Этаж	Корпус
0,00 м²	**11**	**ЖК Галактика Pro, корпус 4.13**
Кухня	Отделка	Секция
9,60 м²	**Без отделки**	**Парадная 10**

Предложение актуально на 02.05.2024, 0:22

Цена при 100% оплате

₽

Цена по прайсу

₽

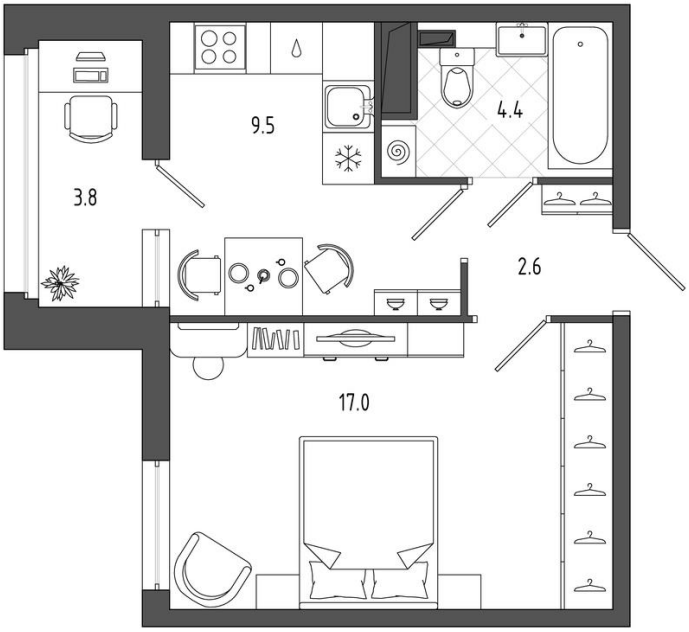

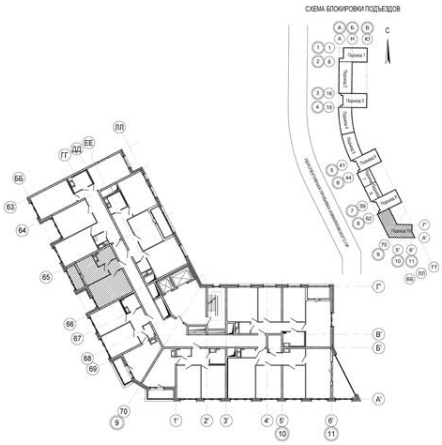

ЖК Галактика Pro

г. Санкт-Петербург, Адмиралтейский район, Измайловский б-р, дом 4, корп. 1, стр. 1

• Классическая планировка 1-комнатной квартиры.
• Квартира ориентирована на западную сторону – солнце будет во второй половине дня.
• В прихожей предусмотрено место для шкафа.
• Кухня с выходом на лоджию. Пространство кухни зонируется на обеденную и кухонную части.
• Остеклённая лоджия станет дополнительным местом отдыха или хранения.
• Площадь жилой комнаты позволит расставить мебель с учётом предпочтений, выделив спальную зону, гардеробную, место для хобби или чтения.
• Совмещённый санузел позволит разместить необходимую мебель и сантехнику.

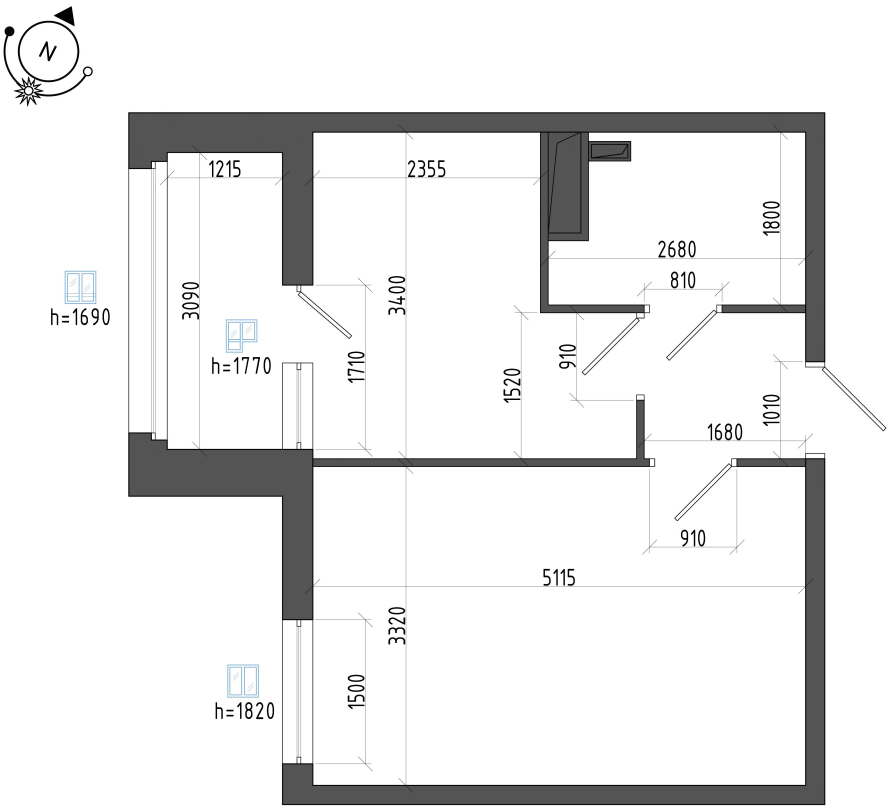

1. Коридор . . . . . **2,50 м²**
2. Кухня . . . . . **9,60 м²**
3. комната . . . . . **16,90 м²**
4. Совмещенный санузел . . . . . **4,30 м²**
5. Лоджия . . . . . **3,80 м²**