ГРУППА ЭТАЛОН

Один из крупнейших и надежных федеральных девелоперов страны. Строим для людей с 1987 года.

8 регионов России

География присутствия проектов

38 проектов

В стадии проектирования и строительства

59 городов России

Партнерская сеть продаж

>370 тысяч человек

Проживает в домах компании

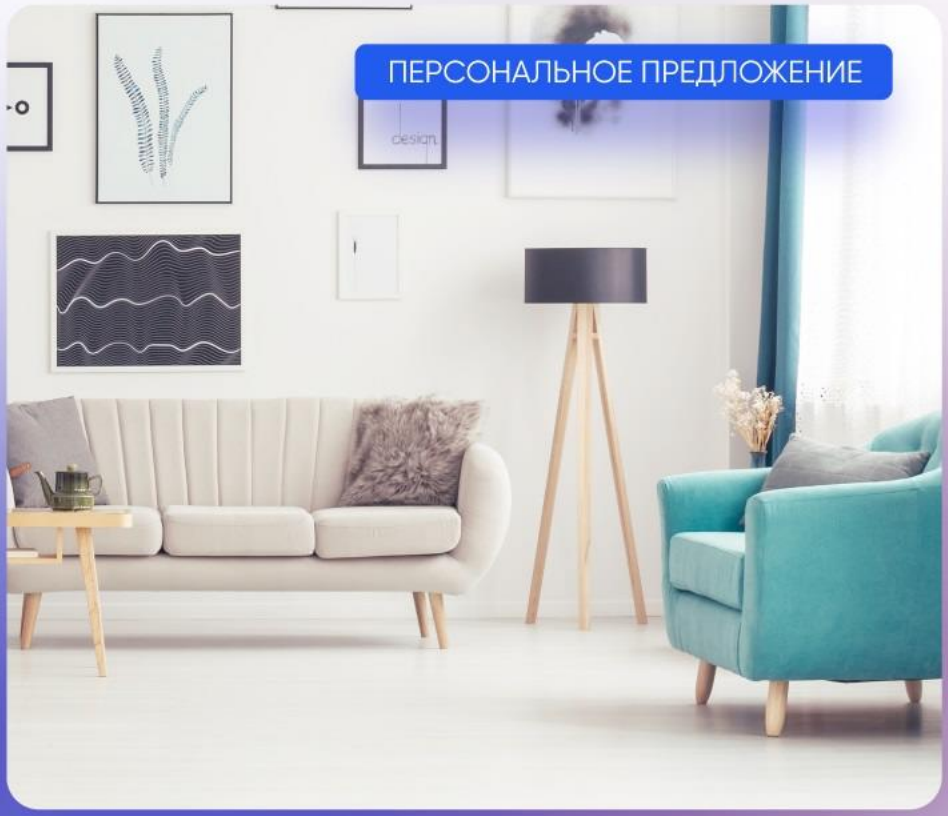

ИПОТЕКА | РАССРОЧКА | TRADE-IN | МАТЕРИНСКИЙ КАПИТАЛ | АКЦИИ И СКИДКИ

Санкт-Петербург

8 (800) 511-54-71 (звонок по РФ бесплатный)

8 (812) 380-05-25

spb-office@etalongroup.com

Региональные представительства

8 (800) 100-61-85 (звонок по РФ бесплатный)

region@etalongroup.com

Предложение актуально на 20.04.2024, 2:42

DOMÏNO

Domino - жилой комплекс бизнес-класса, расположенный в исторической части Приморского района, в пешей доступности от станции метро «Черная речка».

Сочетание минималистичных архитектурных линий, современных технологий, инфраструктуры, благоустройства и продуманной квартирографии гарантируют будущим жителям высокий уровень комфорта и уюта.

Белоостровская улица, дом 28

ПРЕИМУЩЕСТВА ПРОЕКТА

- Закрытый двор без машин
- Панорамное остекление балконов и лоджий
- Индивидуальный дизайн мест общего пользования
- Колясочные в парадных
- Квартиры с мастер-спальнями, гардеробными и постирочными
- Надземный и подземный паркинги
- 2-6 квартир на этаже
- Детские и спортивные площадки, амфитеатр, и велодорожка во дворе
- Остекленная лоджия или французские балконы в квартире
- Квартиры с выходом на зеленую террасу на 2-м этаже

МЕСТОПОЛОЖЕНИЕ

- 600 м. до ст. м. «Черная речка»
- 800 м. до Крестовского острова

На автомобиле:

- 5 мин – Петроградская сторона
- 9 мин – Елагин остров
- 15 мин – Невский проспект
- 27 мин – Сестрорецк
- 30 мин – аэропорт Пулково

ЭТАЛОН

Санкт-Петербург

8 (800) 511-54-71 (звонок по РФ бесплатный)

spb-office@etalongroup.com

Региональные представительства

8 (800) 100-61-85 (звонок по РФ бесплатный)

region@etalongroup.com

ЖК Domino

г. Санкт-Петербург, Приморский район, ул. Белоостровская, д. 28, стр. 1

Однокомнатная IDN 20 / № —

Дом сдан

Общая площадь	Этаж	Корпус
0,00 м²	**4**	**ЖК Domino**
Кухня	Отделка	Секция
0,00 м²	**Без отделки**	**Парадная 1**

Предложение актуально на 20.04.2024, 2:42

Цена при 100% оплате

₽

Цена по прайсу

₽

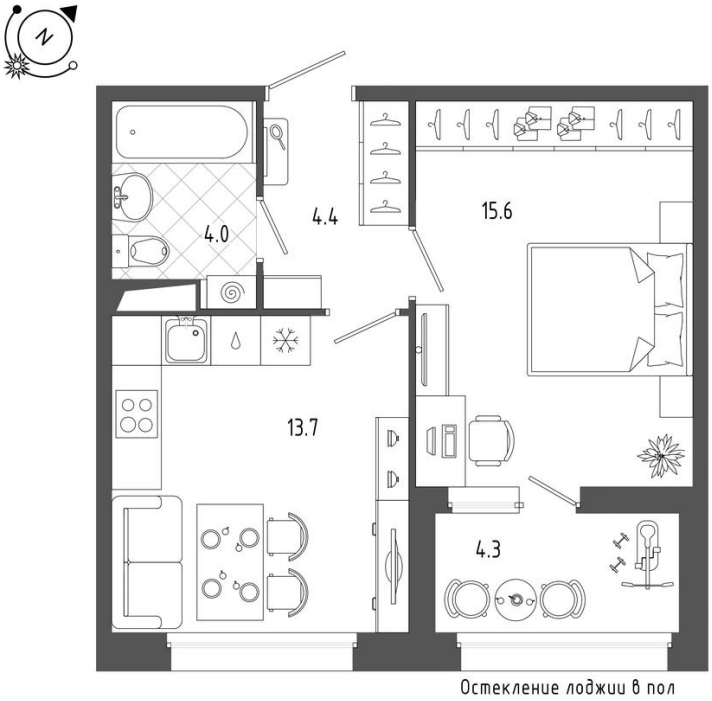

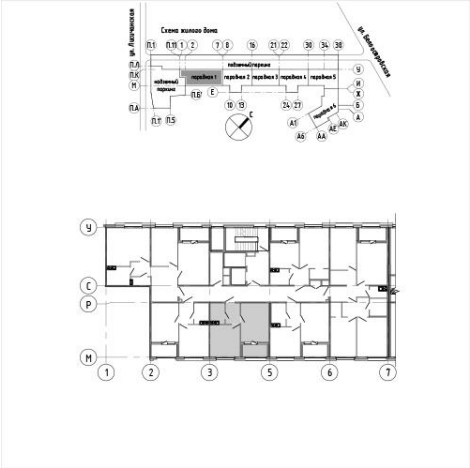

Предложение не является публичной офертой, размеры являются приблизительными и могут отличаться от фактических

Санкт-Петербург

8 (800) 511-54-71 (звонок по РФ бесплатный)

spb-office@etalongroup.com

Региональные представительства

8 (800) 100-61-85 (звонок по РФ бесплатный)

region@etalongroup.com

ЖК Domino

г. Санкт-Петербург, Приморский район, ул. Белоостровская, д. 28, стр. 1

• Эргономичная однокомнатная квартира с большой кухней отлично подойдёт как для одного человека, так и для семьи.
• В квартире будет светло в первой половине дня – окна ориентированы на юго-восточную сторону.
• Входной холл с выделенным местом под шкаф-купе.
• Кухня шириной более 3,5 м легко зонируется на рабочую зону и столовую у окна. Окно с увеличенным остеклением подарит максимум естественного света.
• Уютная комната с нишей под гардеробную позволит организовать пространство максимально удобным образом. Дополнительное преимущество – выход на широкую (более 1,4 м) остеклённую в пол лоджию, на которой можно организовать дополнительное место отдыха или работы.
• Совмещённый санузел, площадь которого позволит разместить всю нужную сантехнику и стиральную машину.

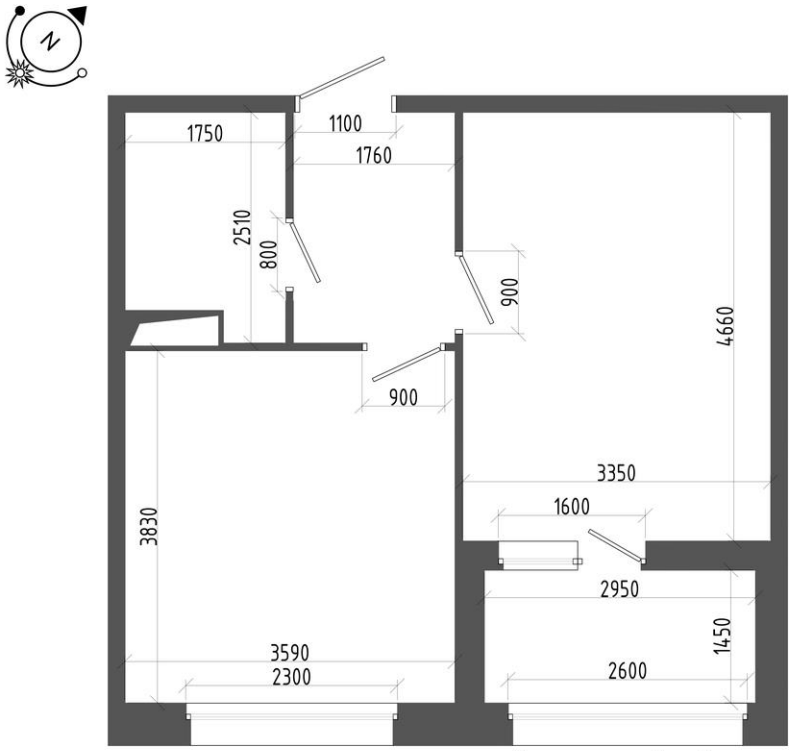

Остекление лоджии в пол

Предложение не является публичной офертой, размеры являются приблизительными и могут отличаться от фактических