ГРУППА ЭТАЛОН

Один из крупнейших и надежных федеральных девелоперов страны. Строим для людей с 1987 года.

8 регионов России

География присутствия проектов

38 проектов

В стадии проектирования и строительства

59 городов России

Партнерская сеть продаж

>370 тысяч человек

Проживает в домах компании

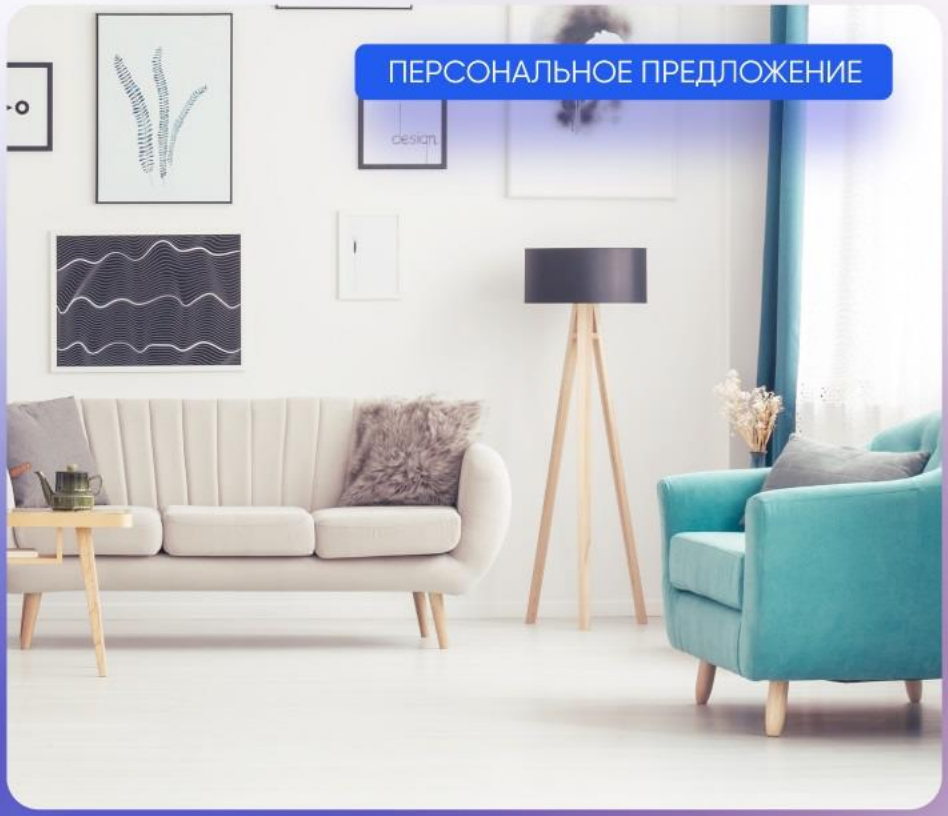

ИПОТЕКА | РАССРОЧКА | TRADE-IN | МАТЕРИНСКИЙ КАПИТАЛ | АКЦИИ И СКИДКИ

Санкт-Петербург

8 (800) 511-54-71 (звонок по РФ бесплатный)

8 (812) 380-05-25

spb-office@etalongroup.com

Региональные представительства

8 (800) 100-61-85 (звонок по РФ бесплатный)

region@etalongroup.com

Предложение актуально на 27.04.2024, 7:21

КВАРТАЛ ГАЛАКТИКА

Квартал «Галактика» – масштабный проект в центре города. Большая часть корпусов уже сдана и заселена. В составе проекта – современные жилые дома, детские сады, школы, детские и спортивные площадки, паркинги, зоны отдыха, коммерческие помещения, кабинеты врача общей практики. Корпуса 9.1 и 9.3 – финальный этап, завершающий строительство всего проекта Квартал «Галактика».

ИЗМАЙЛОВСКИЙ БУЛЬВАР, УЧ. 3, 4

ПРЕИМУЩЕСТВА ПРОЕКТА

- Историческая часть Адмиралтейского района
- Индивидуальный дизайн фасадов
- Современные планировки европейского уровня
- Застекленные балконы и лоджии
- Свои школы и детские сады
- Подземные паркинги
- Детские и спортивные площадки
- Развитая инфраструктура квартала и района
- Просторные лифты с плавным ходом
- Охраняемая территория и видеонаблюдение

МЕСТОПОЛОЖЕНИЕ

- 10 мин пешком до ст. м. «Балтийская»
- 15 мин пешком до ст. м. «Фрунзенская»
- 19 мин пешком до ст. м. «Московские Ворота»

На автомобиле:

- 14 мин до исторического центра (Невский пр.)
- 6 мин до ЗСД
- 23 мин до аэропорта Пулково
- 30 мин до г. Пушкин
- 40 мин до Павловска и Петергофа

ЭТАЛОН

Санкт-Петербург

8 (800) 511-54-71 (звонок по РФ бесплатный)

spb-office@etalongroup.com

Региональные представительства

8 (800) 100-61-85 (звонок по РФ бесплатный)

region@etalongroup.com

Однокомнатная IDN 553 / № 871

Дом сдан

Общая площадь	Этаж	Корпус
0,00 м²	**12**	**Квартал «Галактика», корпус 9.3**
Кухня	Отделка	Секция
10,50 м²	**Без отделки**	**Парадная 9**

Предложение актуально на 27.04.2024, 7:21

Цена при 100% оплате
₽

Цена по прайсу
₽

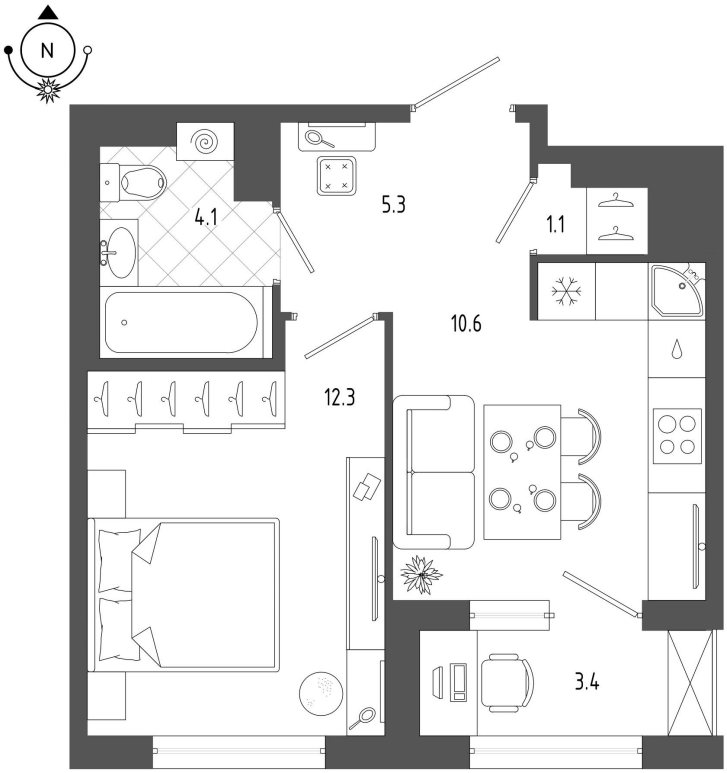

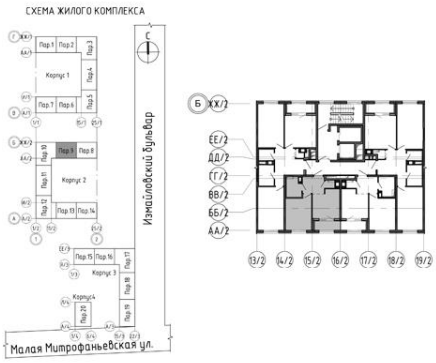

Квартал «Галактика»

г. Санкт-Петербург, Адмиралтейский район, Измайловский бульвар, д. 11, стр. 1

• Эргономичная планировка 1-комнатной квартиры отлично подойдёт для одного человека или семьи.
• Прихожая с отдельным помещением гардеробной-кладовой и местом для мебели.
• Просторная кухня отлично разделяется на зону готовки и столовую часть. Дополнительным преимуществом кухни является остеклённая лоджия, на которой можно обустроить место отдыха или работы.
• Конфигурация жилой комнаты позволит организовать пространство максимально эргономично и комфортно.
• Просторный совмещённый санузел с возможностью установить всю необходимую сантехнику, мебель и стиральную машину.

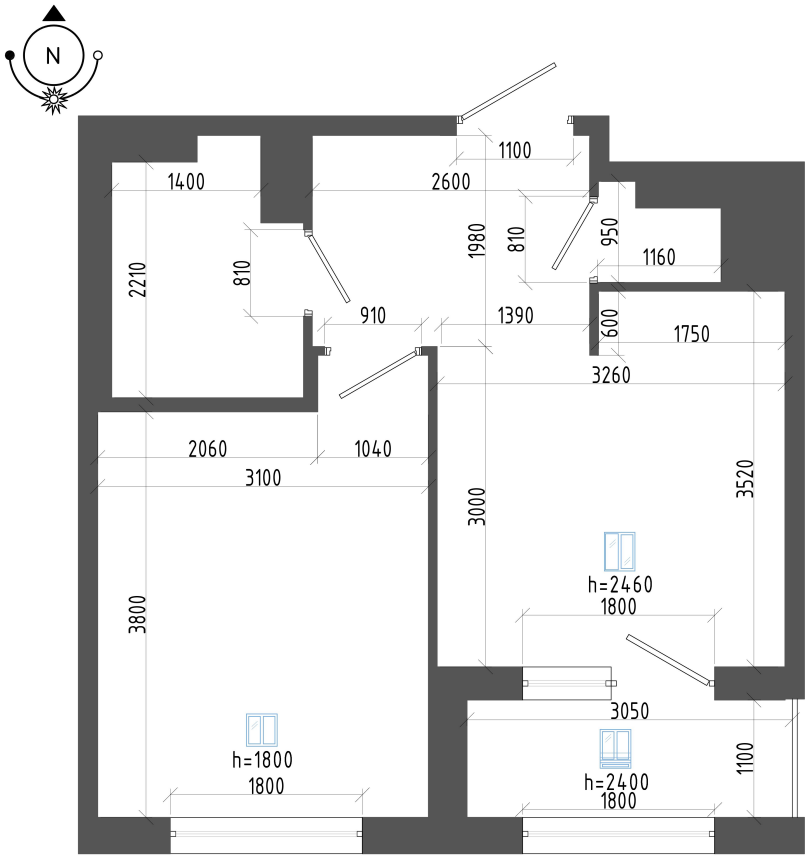

1. Коридор . . . . . **5,30 м²**
2. Кухня . . . . . **10,50 м²**
3. комната . . . . . **12,30 м²**
4. Совмещенный санузел . . . . . **4,10 м²**
5. гардеробная . . . . . **1,10 м²**
6. Лоджия . . . . . **3,40 м²**